

머스크 웹사이트 가입 절차 안내
www.maersk.com

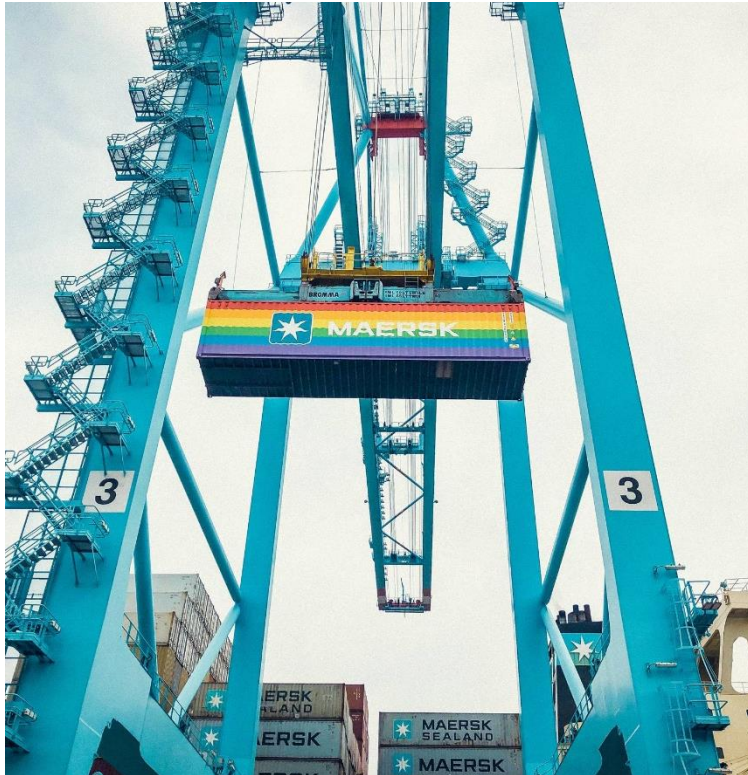

웹사이트 가입 전 확인 사항



- 신규 가입하시는 경우 머스크 전산에 귀사명으로 생성된 고객코드가 존재하는지 머스크 수입팀 kr.import@maersk.com에 먼저 문의 주십시오 (e.g. 지구관세사, 고객코드 4180000999)
- 고객 코드가 생성되어 있는 경우 바로 머스크 웹사이트 가입 신청 가능합니다. 만약 고객 코드가 없는 경우 머스크 수입팀에서 생성 후 안내 드립니다. 이후 가입 신청해 주세요.
- 관세사, 포워더 및 운송사도 웹사이트 가입 후 다양한 웹서비스를 이용하실 수 있습니다.

Step
1

www.maersk.com 우측 상단 Account 아이콘 클릭

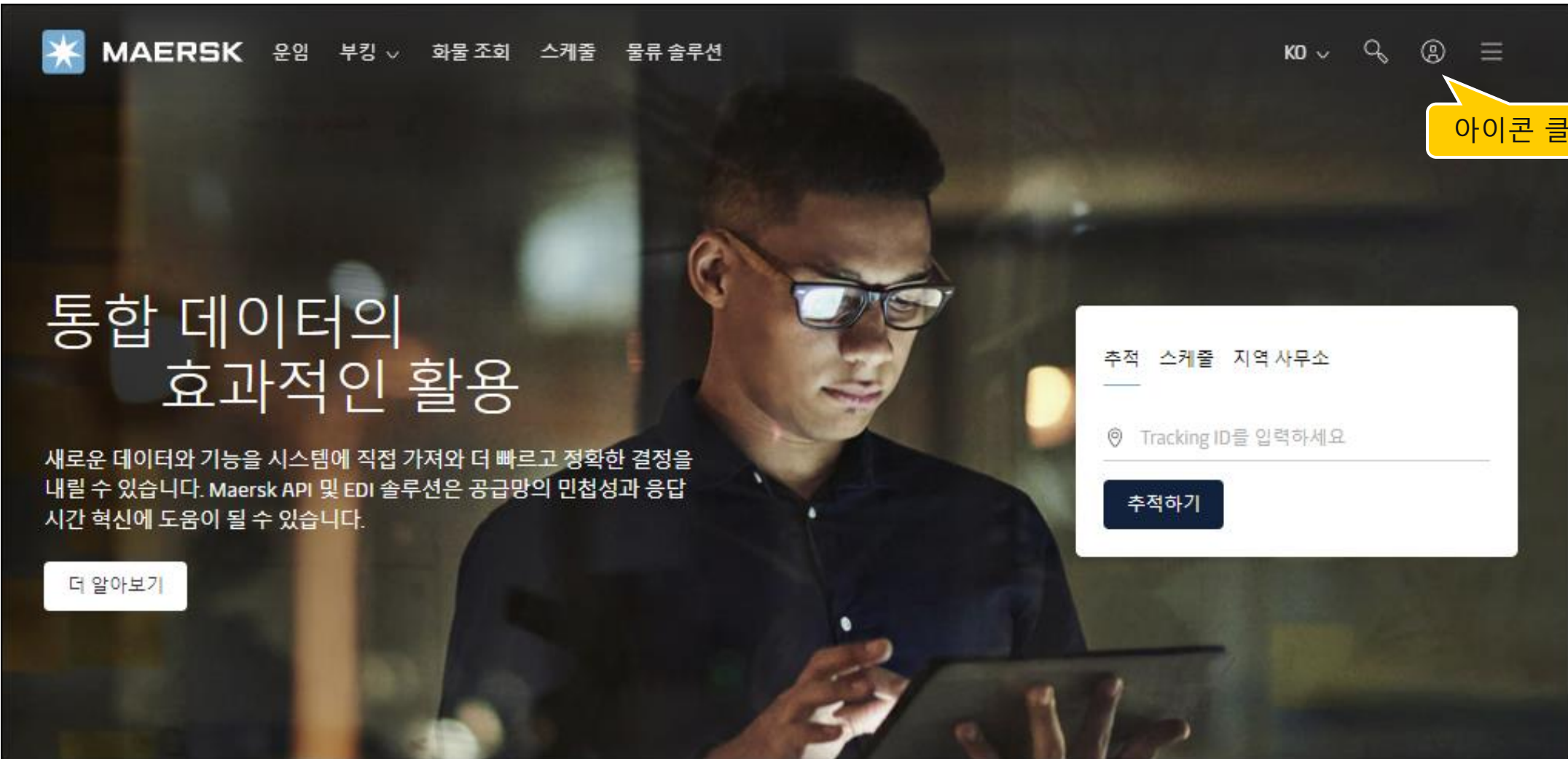

The screenshot shows the Maersk website homepage. At the top left is the Maersk logo and navigation links: 운임, 부킹, 화물 조회, 스케줄, 물류 솔루션. At the top right are links for KO, a search icon, an account icon, and a menu icon. A yellow callout box with the text '아이콘 클릭' points to the account icon. The main content area features a large image of a man with glasses looking at a tablet. Text on the left reads '통합 데이터의 효과적인 활용' and '새로운 데이터와 기능을 시스템에 직접 가져와 더 빠르고 정확한 결정을 내릴 수 있습니다. Maersk API 및 EDI 솔루션은 공급망의 민첩성과 응답 시간 혁신에 도움이 될 수 있습니다.' Below this is a '더 알아보기' button. On the right, there is a white search box with the text '추적 스케줄 지역 사무소' and 'Tracking ID를 입력하세요.' and a '추적하기' button.

Login

Ⓜ Username

🔒 Password

Remember my username

Log in

Need help with your [username](#) or [password](#)?

New to our online services?

Sign up to book online, manage and pay for shipments, and access a suite of products and services designed to simplify your supply chain.

Register

Register 클릭

사용자 디테일 입력

Customer only needs to provide personal information, create a username & password, accept the terms and conditions and submit the registration request.

Welcome to your Maersk Registration

If you are already registered with Safmarine or any Sealand – A Maersk Company region, then you don't need to register again. You can instead go to the respective portal and login with your username and password. You will then have the opportunity to request access for Safmarine or any Sealand - A Maersk Company region as well.

Create username

Enter desired username

로그인 시 사용할 ID

Business email

Enter your business email

이메일 주소

First name

Enter your first name

이름

Surname

Enter your surname

성

Country/Region

Enter your country/region

국가 Korea, South

Business contact number

Prefix is prefilled based on selected country

Mobile number

000 Enter mobile number

휴대폰번호

Landline number

000 Enter landline number

Extension (Optional)

Enter extension

전화 번호
(내선은 없을 시 공란)

New password

Enter desired password

비밀번호
*8자리 이상
*1개 이상 대문자
*1개 이상 특수기호

Confirm new password

Re-enter desired password

accept [registered user terms](#) and [privacy notification and cookie policy](#)

By registering as a new user, you accept without restriction the user terms (encompassing general user terms, registered user terms and privacy notification) and you will be granted access to our on-line business services. You can book and track your cargo, submit your shipping instructions, get access to transport documents, view your account statement and view or download reports with detailed data of your cargo movements.

As a registered customer, you can view your personal and company details in my profile. A list of users within your company is also available.

Without waiving any other rights and remedies, any breach or violation of the user terms is subject to legal prosecution.

Submit

확인 후 Submit 클릭

Submit 버튼 클릭 후 5~10분 내로 기재하신 이메일 주소로 링크가 포함된 메일이 전송됩니다.
간혹 스팸으로 구분되는 경우가 있사오니 모든 메일함을 체크해 주세요.
30분 이후에도 메일을 받지 못하신 경우 Resend email을 클릭해주세요.

Thank you for registering

We have sent an email to the address you have provided. Please check your email and click the link included to complete your registration.

If you have not received it in your inbox please check your spam folder. Otherwise you can resend it by clicking the button below.

Note that for security reasons, the link will expire in 48 hours.

Ok

Resend email

OK 클릭

이메일 주소 검증

제목: Register new account

발신자: registration@maersk.com

이메일 예시

From: <registration@maersk.com>
Date: Mon, Jan 7, 2021 at 4:06 PM
Subject: Register new account
To: <[redacted]@gmail.com>

Dear blessymurzello,

Welcome to Maersk!

We have received a request to register you with this email address. Here are the details you provided:

Username : blessymurzello
Email : [redacted]@gmail.com
First name : Blessy
Surname : Murzello
Country/Area : India
Contact Number : 91-9[redacted]

가입 시 입력
된 내용 확인If you did not register or if you need additional assistance, please [contact our team](#).

To complete your registration please log-in using this link:

[Validate Email](#)

Should the above link not work, please copy and paste the following URL in your browser:

<https://www.maersk.com/portaluser/register/confirm?&userId=blessymurzello&code=TBb9zMwdK9WC0NHd&dateSent=1610361395885>

We want to thank you for your business and look forward to continuing serving your global transportation needs.

The Maersk team

Validate Email 클릭
해당 링크 사용이 안될 경우 아래에 기재된 URL
주소 복사 -> 사용하는 브라우저 주소칸에
붙여넣기 -> 엔터

이메일 주소 검증 후 로그인

앞 단계에서 Validation link 를 클릭하시면 하기와 같은 화면이 나옵니다.
Log in 버튼을 클릭 해주세요.

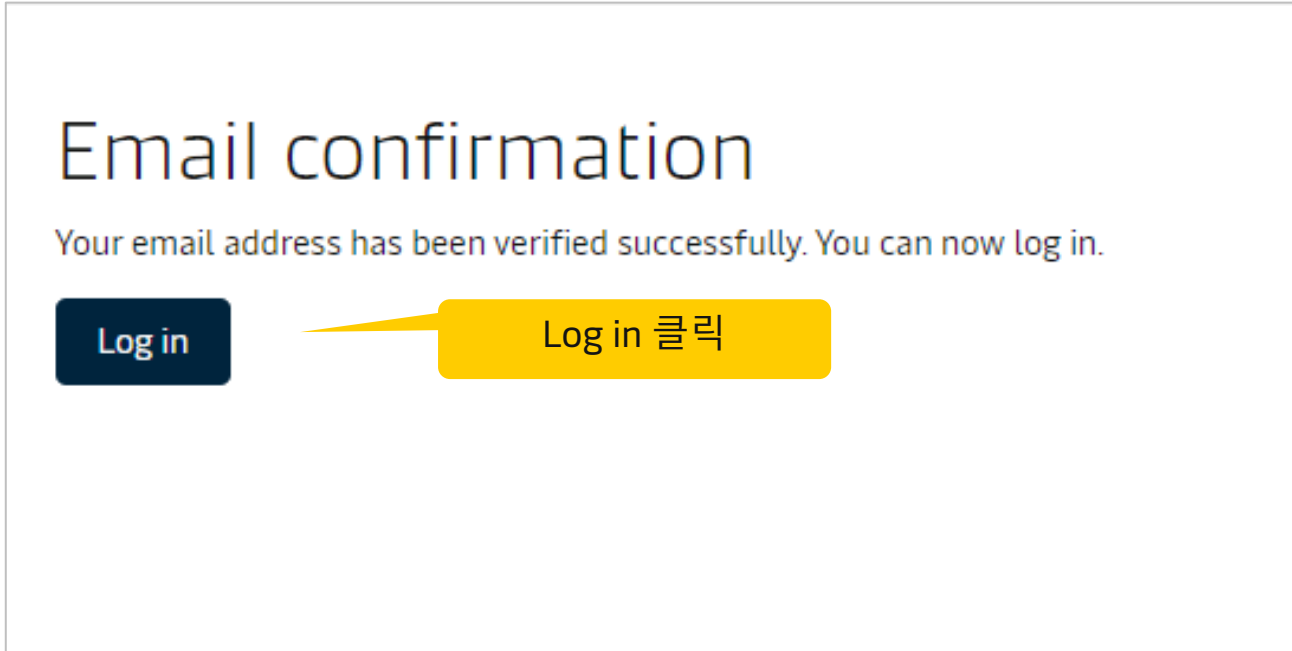

Login

앞 단계에서 Log in 버튼을 클릭하면 최초 로그인을 위해 아래 Login 페이지로 연결 됩니다

Login

Username

Password

Remember my username

Log in

Need help with your [username](#) or [password](#)?

New to our online services?

Sign up to book online, manage and pay for shipments, and access a suite of products and services designed to simplify your supply chain.

Register

Username (가입 신청 시
등록한 ID 입력)
Password 입력 후 Log in
클릭

Complete my account

With your current level of registration you have limited options on this site. To accelerate your logistics journey and enjoy exciting features like Pricing and Booking with Maersk Spot please request access to Transportation Services.



Transportation Services

Transportation Services

With your current level of registration you have limited options on this site. To accelerate your logistics journey and enjoy exciting features like Pricing and Booking with Maersk Spot please request access.

Request Access



Supply Chain and Logistics

Maersk Flow

We focus on solving your supply chain needs from end to end, taking the complexity out of container shipping for you.

Request Access

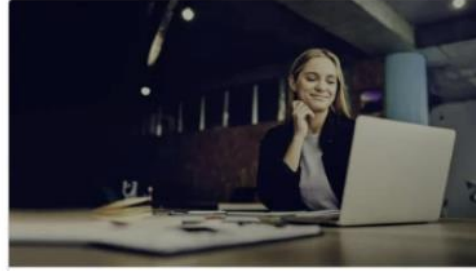

Supply Chain and Logistics

Supply Chain Management

Get customised solutions to tackle your logistics challenges with our supply chain management services. And enjoy end-to-end visibility into your supply chain.

Request Access

Request access to Transportation Services

Choose a party



Ocean Shipper/Consignee

Plan and book, add shipping instruction, make payment



To prove your association with your organization, we may require you to upload documents

Back to groups

Continue

첫 로그인 시 Complete my account 화면에서 이용하실 서비스의 access를 신청해 주세요.

Transport Services (해상 운송)

Maersk Flow (SCM고객용 플랫폼)

Supply Chain Management

FCL, LCL, AIR 등 수출 및 수입을 하시는 경우 Transportation Services 를 선택하시면 됩니다.

Request Access -> Choose a party -> Continue

가입 시에는 기본 정보 (이름, 연락처, 이메일 주소, 국가)만 제출됩니다. 따라서 이메일 주소 검증 및 로그인 후 고객님의 ID가 연결되어야 할 회사정보(고객코드)를 확인하는 단계를 거쳐야 합니다.

이후 단계는 머스크 전산 시스템에 회사 정보, 이메일 주소 기 등록 여부에 따라 달라집니다.

Complete My Account

머스크 전산에 가입하신 이메일이 등록되어 있고 정상적으로 연결되어 있는 회사 정보가 있을 경우 회사 정보가 아래와 같이 자동으로 제안됩니다. 내용에 이상이 없을 경우 머스크 오피스 정보와 비밀번호 입력 후 Submit을 눌러주세요. 정보가 잘못되었거나 정정이 필요한 경우 당사 업무팀으로 연락 주시기 바랍니다.

Welcome,

We have found a match to your email address in our database. If you wish to gain full access to the Maersk site please check the details and complete the form below.

First name: **Blessy**

Surname: **Murzello**

We have identified

SAFMARINE WEB,
1,
2000 ANTWERPEN,
DE GELACHEKAAI,
COPENHAGEN,
2000,
Denmark

as your company and address. If these are not correct, please contact your local office.

Your local Maersk office

Country/Area

Denmark Korea, South

Office

Aarhus Seoul

Confirm using your password

..... 비밀번호

SUBMIT

Complete My Account

등록이 완료되었습니다.
로그아웃 -> 로그인 후 원하시는 서비스를 이용해 주세요.

Thank you for upgrading

You're account upgrade request has been approved. In order to enjoy the full access please re-login.

[Continue](#)

[Log out](#)

Complete My Account

머스크 전산 시스템에 가입하신 이메일 주소가 이미 등록되어 있고, 만약 여러 회사에 등록되어 있다면 연결되어야 하는 회사를 선택하실 수 있습니다.

QUOTE BOOK MANAGE TRACKSupport English Sneha Raut SettingsSOLUTIONS SCHEDULES LOCAL INFORMATION

Welcome

We have found a match for your email address in our database.

First name:

Surname:

Phone number: **91-61720600**

Email: .com

Please select which customer is your home organization/company

Customer name	Customer code	Address	
FINANCE TRAINING ADDED	23200084543	12, WNS HOUSE, STREET NAME, GALMI, Niger	Select
TATA MOTORS LTD	41002545272	124, PIMPRI CHINCHWAD LINK ROAD, CHINCHWAD GAON, MH, MAHARASHTRA, 411019, India	Select
TEST SAFMARINE SPR	23200075545	STREET, GALMI, Niger	Select
RIOVERDE LLC	16700004954	16, NAGATINSKAYA STREET, MOSCOW, 115487, Russia	Select
YESURAJ	41002677356	NO 27, 12'TH A CROSS ROAD, BENGALURU, KA, KARNATAKA, 560060, India	Select
NICE COMPANY PVT LTD	24000953709	CAPE TOWN STREET, CAPE TOWN, WC, Western Cape, 1234, South Africa	Select

Complete My Account

앞 단계에서 선택한 회사
정보가 표시됩니다

Welcome

We have found a match for your email address in our database.

First name:

Surname:

Phone number:

Email:

om

You have selected

FINANCE TRAINING ADDED,
12,
WNS HOUSE,
STREET NAME,
GALMI,
Niger

as your home company and address.

If you did not select the correct customer, you can [choose another customer](#).
Please contact your local Maersk office if these details are incorrect.

Your local Maersk office

Country/Region

Korea, South

Office

Seoul

Confirm using your password

Enter your password

SUBMIT

연결되어야 하는 회사계정
변경이 필요한 경우 클릭

위 내용에 이상이 없을
경우 비밀번호 입력 후
SUBMIT

Submit 후
업그레이드
완료 메시지가
확인됩니다



Complete My Account

연결시킬 회사정보가 확실하지 않을 경우 이메일 도메인 (예: @maersk.com) 을 바탕으로 회사정보가 아래와 같이 제안됩니다. 선택(Select) 또는 직접 입력을 통해 다음 단계로 진행해 주세요.

Welcome

We have found a list of customers in our database that match your registered email domain.

First name: [REDACTED]
Surname: [REDACTED]
Phone number: [REDACTED]
Email: [REDACTED]@maersk.com

Please select which customer is your home organization/company
You can search for a company if none of the list

Customer name	Cust code	Address	SELECT
MR SERGEY SHALUNOV	10600050172	APARTMENT, DE L'ALDUOSA, ALDUOSA PARK BUILDING, ALDUOSA STREET, ANDORRA LA VELLA, AD500, Andorra	SELECT
E.Q.P.SLU	10600050232	79, CR PRAT DE LA CREU, ANDORRA LA VELLA, AD500, Andorra	SELECT
COMITENT SL	10600050234	NEU I MAR A6, ELS CORTALS, ENCAMP, AD200, Andorra	SELECT
ESTABLIMENTS VIDAL SLU	10600050274	900030 R, N REGISTRO COMERCIO E INDUSTRIA, PRAT DE LA FONT, LA MARGINEDA, SANT JULIA DE LORIA, AD600, Andorra	SELECT
NEW FIELD TRADE	10600050334	700, CARRETERA ISSABELLE AD, ANDORRA LA VELLA, AD500, Andorra	SELECT
THE PASHA GROUP	10600050374	4040, SUITE 350 SAN RAFAEL, CIVIC CENTER DRIVE, ANDORRA LA VELLA, AD500, Andorra	SELECT
CONSORTIUM ELIT, SL	10600050394	2, EDIFICI ATLAS 3/AD/3R PIS, CARRER DE LA UNIO, ANDORRA LA VELLA, AD500, Andorra	SELECT
INGARO SYSTEMS SL	10600050434	8, CARRER URBANITZACIO L'ESPALMERA, PAL, AD400, Andorra	SELECT

연결되어야 하는 회사계정이 리스트에 없을 경우 클릭 후 입력

선택 시 Step 10.2 와 동일한 절차로 진행됩니다

Complete My Account

가입하신 이메일 주소가 머스크 전산에 등록되어 있지 않고 이메일 도메인 확인이 되지 않을 경우 귀하의 ID를 연결시킬 회사 정보를 직접 조회 및 등록 할 수 있습니다. 조회되지 않을 경우 **Manually enter your company details**를 클릭하시고 상세내역을 입력해 주세요. 머스크는 제 3자 플랫폼인 BvD (Bureau van Dijk)를 통해 회사/주소 search 정보를 얻습니다.

Welcome

Let's find your home company.

First name: **Blessy**

Surname: **Murzello**

Phone number:

Email: .com

Please select which company is your home organization/company

Trading name

Country/Region

Alternatively, you can [manually enter your company details](#).

회사명과 국가 입력 후
Search

조회가 되지 않을 경우
상세내역 입력

Complete My Account

매뉴얼 입력을 선택 하신 경우 회사 정보 상세내역 입력 후 Submit을 눌러주세요.

Complete registration

Note that in countries where VAT/TAX is mandatory we do not handle shipments for organizations that do not have a VAT/TAX reference number.

First name

Surname

Contact number

Prefix Phone number

Company

Name **회사명**

Street number (Optional)

Street name

 도로명

Additional address information (Optional)

City

 도시

State (Optional)

Zip/Post code

 우편번호

Country/Region

 국가

Tax reference number

 사업자번호

Your local Maersk office

Country/Region

 Korea, South

Office

 Seoul

Complete My Account

당사 Registration팀에서 등록 처리 후 별도 연락 드립니다. (1~2일 소요)

We received your application
for access

What happens next? We will review your application and aim to get
back to you in two working days. In the meantime you can [access a
wide range of Maersk services](#)

감사합니다

